

画像閲覧ソフト「AOC」の使い方



1. 起動方法

- ・ディスクをパソコンのディスクドライブに入れてください。
しばらくすると自動で初期画面まで起動いたします。

※お使いのパソコンの設定によっては自動で起動しない場合がございます。

◆自動で起動しない場合の起動方法

- 1) マイコンピュータ内のBD-REドライブ(D:)上でWクリック。
(もしくは右クリック→「開く」を選択)



- 2) データ内の **VIEWER** フォルダ内にある **AFC.exe** もしくは **AFC** をWクリック。

2. 初期画面 (AOC 診断画像ディスク)

「専用ビューワで見る」をお使いください。
画像選択画面「AOC mini」が立ち上がります。

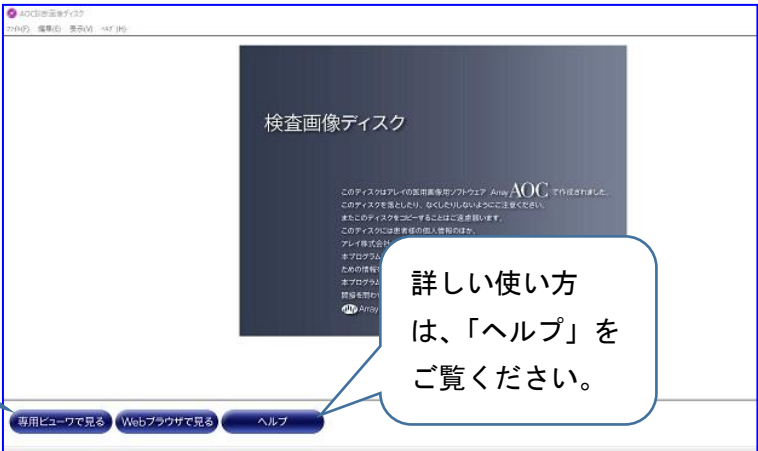

詳しい使い方は、「ヘルプ」をご覧ください。

3. 画像選択画面 (AOC mini) : 画面下ではこのマーク



で表示されています。

DISCに保存されている検査画像の一覧が表示されます。

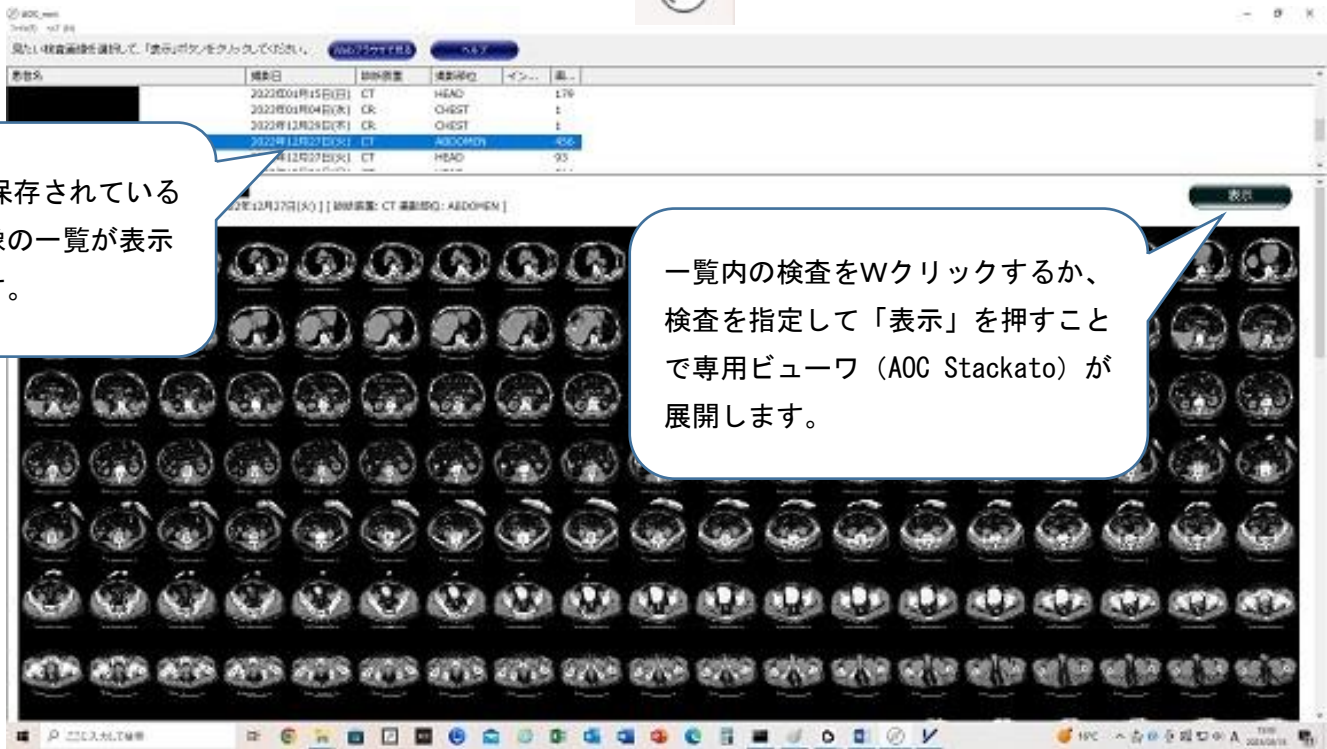

一覧内の検査をWクリックするか、検査を指定して「表示」を押すことで専用ビューワ (AOC Stackato) が展開します。

4. 専用ビューワ (AOC Stackato) : 外面下ではこのマーク



で表示されています。

操作方法

- ・ 4画面⇔1画面の切り替えは、画像にマウスを合わせて、右クリックでメニューの「このビューのみ表示」と「ビューの多表示」をお使いください。

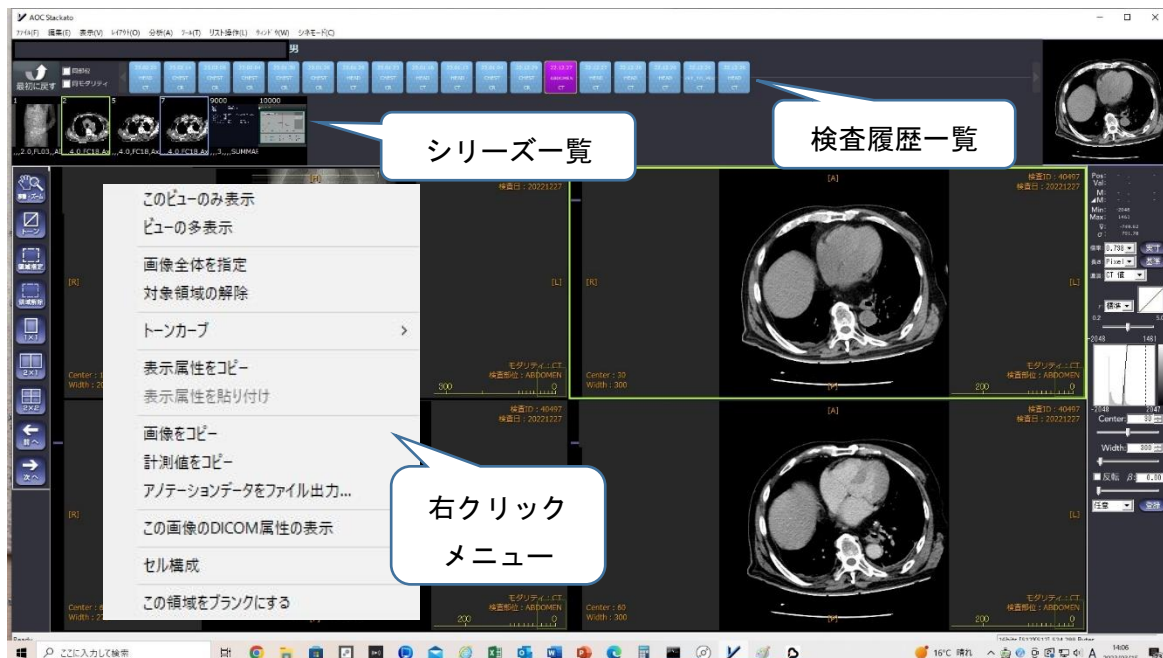
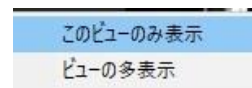

- ・ 検査履歴一覧を選択して、シリーズ一覧から画像をドラッグ&ドロップで貼り付けられます。
- ・ 見たい画像上でクリックして選択し、マウスカーソルをスクロールするとページがめくれます。
- ・ 左端にあるツールバーで以下の操作可能です。



移動：画像上でマウスの左ボタンを押したまま、マウスを動かすと画像が移動できます。
拡大・縮小：画像上でマウスの左ボタンを押したまま、マウスを上方向に移動すると拡大、
下方向に移動すると縮小できます。
※画像上でダブルクリックするとリセットできます。

ウィンドウ調節：トーンボタンをクリックし、画像上でマウスをドラッグすることにより、
ウィンドウの調整を行うことができます。
※上部にある、「編集」メニューの「画像表示リセット」を選択するとリセットできます。

【画像の連動】

- ① 連動させたい画像をドラッグアンドドロップで表示させます。
- ② Ctrl キーを押しながら連動させたい画像をそれぞれクリックすると選択された画像が連動します。

5. 終了方法

- ・ ディスクはビューワ画面、フォルダを閉じてから取り出してください。
- ・ 画面を閉じずにディスクを取り出そうとすると、エラーが表示されることがあります。

ご不明な点がございましたら

- ・ 嬉野医療センター（0954-43-1120）放射線科 までお問い合わせください。